Collège Henri Dunant

Organigramme

ANNÉE 2023-2024
249 ÉLÈVES / 10 CLASSES

Présentation de l'équipe

Direction

***Principale :** Mme Grosjean

***Gestionnaire :** Mme Candel-Gomez

***Secrétaire de dir. :** Mme Piotelat

Vie Scolaire

***CPE (Conseiller Principal d'Education) :** M. Noel

***AED (Assistant.e.s d'education) :** Rayan Ait Ouarab / Elie Kissel / Nawel Perez / Dounia Qabba / AhcèneZeraibi

***Médiateur :** M. Ayd

Pôle médico-social

***Médecin scolaire :** (En attente d'une affectation)

***Infirmière :** Mme Ruffault

***Assistant.e social.e :** (En attente d'une affectation)

***Psychologue EN :** Mme Mirabet

ATTEE

(Adjoints techniques territoriaux des établissements d'enseignement)

M. Boumba / M. Legrand / M. Réveillé / Mme Taj / Mme Zahaf

Enseignements

ULIS

Coordinatrice du dispositif ULIS : Mme Festal
AESH : Mme Le Moult

Pôle science

Mathématiques : Mme Gérard / Mme Noel / M. Williams-Thomas
SVT : M. Depagne
Techno : M. Boucherba
Physique-Chimie : Mme Zoubaidi

CDI

Documentation : Mme Dubuc

Pôle Langues

Anglais : M. Lalouis / M. Riu
Espagnol : Mme Luise
Allemand : Mme Karray

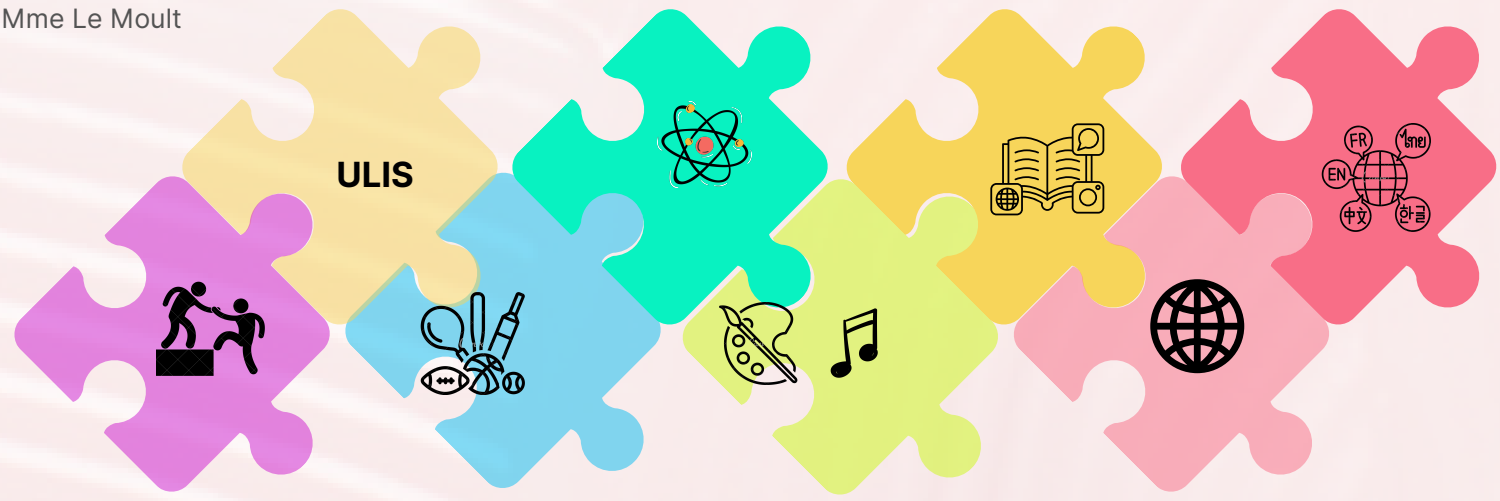

AVS (Auxilliaire de Vie Scolaire)

Mme Romero

EPS

Mme Deligne
Mme Lalou

Pôle artistique

Arts plastiques : M. Delval
Musique : M. Moreau

Pôle Humanité

Lettres :
Mme Batrel / Mme Bourg / Mme Viktorovitch

Histoire /Géo /EMC :
Mme James / M. Bele (remplaçant de Mme Martin-Idre)